

# Cobertura ENESEM 2020

Corte al 06 de agosto - 2021

## Cobertura empresas diligenciadas por Coordinación zonal

Corte al 06 de agosto

| Coordinación Zonal | Muestra      | Empresas Socializadas |             | Empresas diligenciadas |            | Diligenciamiento Telemático (Umbral 70%) |            | Diligenciamiento Presencial (Umbral 30%) |            |
|--------------------|--------------|-----------------------|-------------|------------------------|------------|------------------------------------------|------------|------------------------------------------|------------|
| Litoral            | 1.889        | 1.889                 | 100%        | 1.854                  | 98%        | 1.515                                    | 82%        | 339                                      | 18%        |
| Ac. Campo          | 1.653        | 1.653                 | 100%        | 1.624                  | 98%        | 1.251                                    | 77%        | 373                                      | 23%        |
| Sur                | 489          | 489                   | 100%        | 489                    | 100%       | 350                                      | 72%        | 139                                      | 28%        |
| Centro             | 293          | 293                   | 100%        | 293                    | 100%       | 252                                      | 86%        | 41                                       | 14%        |
| <b>Nacional</b>    | <b>4.324</b> | <b>4.324</b>          | <b>100%</b> | <b>4.260</b>           | <b>99%</b> | <b>3.368</b>                             | <b>79%</b> | <b>892</b>                               | <b>21%</b> |

### Cobertura diligenciamiento

**Empresas socializadas,** Son aquellas empresas que recibieron la notificación de inicio del operativo de campo, a través del envío masivo de correos.

**Diligenciamiento,** Es el primer acercamiento con el informante calificado por parte del investigador a fin de sensibilizar y dar a conocer a los informantes los objetivos de la encuesta, el tiempo de entrega de información y el link del aplicativo INFOCAPT.

**Pendientes de diligenciamiento.** Se ha realizado el cabildeo de 4260 empresas, lo que representa un 99% con respecto al total de la muestra. Por otro lado, las encuestas que aún no se ha realizado el acercamiento, son posibles rechazos, se encuentran realizando visitas presenciales.

## Indicadores de cobertura por Coordinación Zonal

### Corte al 06 de agosto

| Coordinación Zonal | Muestra | Planificación campo | Encuestas ejecutadas campo |           | Encuesta efectivas campo |           | Tipo de investigación |             |            |             | Tasa de cobertura        |                       |
|--------------------|---------|---------------------|----------------------------|-----------|--------------------------|-----------|-----------------------|-------------|------------|-------------|--------------------------|-----------------------|
|                    |         |                     |                            |           |                          |           | Telemático            |             | Presencial |             | Ejecutadas / Planificado | Efectivas / ejecutado |
|                    |         |                     | Nº.                        | % muestra | Nº.                      | % muestra | Nº.                   | % ejecutado | Nº.        | % ejecutado | Operativa campo          | Efectividad ejecución |
| Litoral            | 1.889   | 936                 | 1.105                      | 58%       | 1095                     | 58%       | 1000                  | 90%         | 105        | 10%         | ● 118%                   | ● 99%                 |
| Ac. Campo          | 1.653   | 782                 | 704                        | 43%       | 690                      | 42%       | 662                   | 94%         | 42         | 6%          | ● 90%                    | ● 98%                 |
| Sur                | 489     | 168                 | 171                        | 35%       | 163                      | 33%       | 152                   | 89%         | 19         | 11%         | ● 102%                   | ● 95%                 |
| Centro             | 293     | 151                 | 161                        | 55%       | 161                      | 55%       | 126                   | 78%         | 35         | 22%         | ● 107%                   | ● 100%                |
| Nacional           | 4.324   | 2.037               | 2.141                      | 50%       | 2.109                    | 49%       | 1940                  | 91%         | 201        | 9%          | ● 105%                   | ● 99%                 |

## Encuestas ingresadas en el sistema INFOCAPT

| Coordinación Zonal | Muestra      | Encuestas ingresadas al sistema INFOCAPT |             | Encuestas no iniciadas |             | Encuestas ejecutadas Campo / INFOCAPT |             |
|--------------------|--------------|------------------------------------------|-------------|------------------------|-------------|---------------------------------------|-------------|
|                    |              | Nº.                                      | % cobertura | Nº.                    | % cobertura | Nº.                                   | % cobertura |
| Litoral            | 1.889        | 1.610                                    | 85%         | 279                    | 15%         | 1.105                                 | 69%         |
| Ac. Campo          | 1.653        | 1.332                                    | 81%         | 321                    | 19%         | 704                                   | 53%         |
| Sur                | 489          | 374                                      | 76%         | 115                    | 24%         | 171                                   | 46%         |
| Centro             | 293          | 219                                      | 75%         | 74                     | 25%         | 161                                   | 74%         |
| <b>Nacional</b>    | <b>4.324</b> | <b>3.535</b>                             | <b>82%</b>  | <b>789</b>             | <b>18%</b>  | <b>2.141</b>                          | <b>61%</b>  |

# Cobertura de crítica por Coordinación Zonal

Corte al 06 de agosto

| Coordinación Zonal | Muestra      | Planificado Crítica |            | Encuestas Ejecutadas Críticas |            | Encuestas efectivas Críticas |            | Encuestas efectivas campo | % Criticada / encuestas efectivas | Indicadores de Cobertura Crítica |                       |                        |
|--------------------|--------------|---------------------|------------|-------------------------------|------------|------------------------------|------------|---------------------------|-----------------------------------|----------------------------------|-----------------------|------------------------|
|                    |              | Nº.                 | % muestra  | Nº.                           | % muestra  | Nº.                          | % muestra  |                           |                                   | Ejecución / planificado          | Efectivas / ejecutado | Efectivas/ Planificado |
| Litoral            | 1.889        | 435                 | 23%        | 537                           | 28%        | 518                          | 27%        | 1095                      | 47%                               | ● 123%                           | ● 96%                 | ● 119%                 |
| Ac.campo           | 1.653        | 345                 | 21%        | 343                           | 21%        | 330                          | 20%        | 690                       | 48%                               | ● 99%                            | ● 96%                 | ● 96%                  |
| Sur                | 489          | 39                  | 8%         | 99                            | 20%        | 96                           | 20%        | 163                       | 59%                               | ● 254%                           | ● 97%                 | ● 246%                 |
| Centro             | 293          | 93                  | 32%        | 100                           | 34%        | 99                           | 34%        | 161                       | 61%                               | ● 108%                           | ● 99%                 | ● 106%                 |
| <b>Nacional</b>    | <b>4.324</b> | <b>912</b>          | <b>21%</b> | <b>1079</b>                   | <b>25%</b> | <b>1043</b>                  | <b>24%</b> | <b>2109</b>               | <b>49%</b>                        | ● <b>118%</b>                    | ● <b>97%</b>          | ● <b>114%</b>          |

## Encuestas criticadas ingresadas en el sistema INFOCAPT

| Coordinación Zonal | Muestra     | Encuestas ingresadas al INFOCAPT / MUESTRA |             | Encuestas criticadas Campo / INFOCAPT |             |
|--------------------|-------------|--------------------------------------------|-------------|---------------------------------------|-------------|
|                    |             | Nº.                                        | % cobertura | Nº.                                   | % cobertura |
| Litoral            | 1889        | 536                                        | 28%         | 405                                   | 76%         |
| Ac. Campo          | 1653        | 363                                        | 22%         | 277                                   | 76%         |
| Sur                | 489         | 100                                        | 20%         | 81                                    | 81%         |
| Centro             | 293         | 98                                         | 33%         | 82                                    | 84%         |
| <b>Nacional</b>    | <b>4324</b> | <b>1097</b>                                | <b>25%</b>  | <b>845</b>                            | <b>77%</b>  |

## Empresas efectivas con novedad

| Empresas efectivas con novedad                               | Litoral | Ac.campo | Sur | Centro | Total Nacional |      |
|--------------------------------------------------------------|---------|----------|-----|--------|----------------|------|
| Cambio de rama de actividad                                  | 11      | 0        | 0   | 0      | 11             | 6%   |
| Cambio de sector económico                                   | 2       | 0        | 0   | 0      | 2              | 1%   |
| Cambio de razón social y/o Nombre Comercial                  | 3       | 36       | 12  | 0      | 51             | 26%  |
| Cambio o actualización de ubicación geográfica de la empresa | 29      | 89       | 8   | 4      | 130            | 65%  |
| Fusionadas/ Absorbidas                                       | 6       | 0        | 0   | 0      | 6              | 3%   |
|                                                              | 51      | 125      | 20  | 4      | 200            | 100% |

## Empresas no efectivas

| Empresas no efectivas                                          | Litoral | Ac.campo | Sur | Centro | Total Nacional |      |
|----------------------------------------------------------------|---------|----------|-----|--------|----------------|------|
| Liquidadas                                                     | 4       | 3        | 1   | 0      | 8              | 19%  |
| Sin características - Ingresos y /o número de personal ocupado | 8       | 8        | 3   | 0      | 19             | 45%  |
| Sin características - Sector no investigado                    | 4       | 0        | 1   | 0      | 5              | 12%  |
| Sin características - Sin Contabilidad en el año de referencia | 1       | 0        | 1   | 0      | 2              | 5%   |
| Inactivas                                                      | 0       | 4        | 1   | 1      | 6              | 14%  |
| No ubicada                                                     | 2       | 0        | 0   | 0      | 2              | 5%   |
|                                                                | 19      | 15       | 7   | 1      | 42             | 100% |



# Funcionamiento del INFOCAPT

Corte al 06 de agosto

■ 2018 ■ 2019 ■ 2020



Errores  
Aplicativo  
(acumulado)

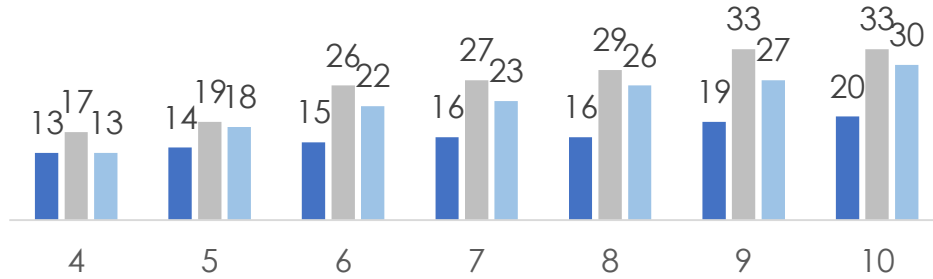

Se refieren a problemas de programación



Consultas  
realizadas

Se realizaron 11 consultas divididas en diferentes zonales:

- 4 Litoral
- 3 Sur
- 2 DICA
- 2 Centro



Requirientos  
Registrados

En total se registró 1 requerimiento:

- 1 Cambio de Sector Económico (Litoral)



Tiempo de  
respuesta  
(en promedio)

- Errores del aplicativo: 25:51:42 (1 día)
- Consultas: 00:39:01 (media hora)

No se han registrado caídas o intermitencias en el sistema.



| PROCESOS                  | LITORAL                                                                                                                                                                                                                                          | AC. CAMPO                                                                                                                                                                                                                                              | SUR                                                                                                                                                                                                                                                                                       | CENTRO                                                                                                                                                                                                                                         |
|---------------------------|--------------------------------------------------------------------------------------------------------------------------------------------------------------------------------------------------------------------------------------------------|--------------------------------------------------------------------------------------------------------------------------------------------------------------------------------------------------------------------------------------------------------|-------------------------------------------------------------------------------------------------------------------------------------------------------------------------------------------------------------------------------------------------------------------------------------------|------------------------------------------------------------------------------------------------------------------------------------------------------------------------------------------------------------------------------------------------|
| Póliza de seguro          | <b>Situación actual:</b> El personal civil se encuentra asegurado, para el periodo de julio a septiembre de 2021.                                                                                                                                | <b>Situación actual:</b> El personal civil se encuentra asegurado, para el periodo de julio a septiembre de 2021.                                                                                                                                      | <b>Situación actual:</b> El personal civil se encuentra asegurado, para el periodo de julio a septiembre de 2021.                                                                                                                                                                         | <b>Situación actual:</b> El personal civil se encuentra asegurado, para el periodo de julio a septiembre de 2021.                                                                                                                              |
| Personal civil            | <b>SNEE:</b> Se solicitó los pagos del mes de Julio (15 encuestadores) con fecha 06 de agosto de 2021.<br><b>PRETT :</b> Se solicito los pagos correspondientes a julio (10 encuestadores y 1 asistente técnico) con fecha 03 de agosto de 2021. | <b>SNEE:</b> Se solicitó los pagos correspondientes a julio (15 encuestadores) con fecha 05 de agosto de 2021.<br><b>PRETT:</b> Se solicitó los pagos correspondientes a julio (8 encuestadores y 1 asistente técnico) con fecha 05 de agosto de 2021. | <b>SNEE:</b> Se solicito los pagos correspondientes a julio (3 encuestadores) con fecha 04 de agosto de 2021.<br><b>PRETT:</b> Se solicito pagos correspondientes a julio (3 encuestadores y 1 asistente técnico) con fecha 03 de agosto de 2021, y de vehículos el 04 de agosto de 2021. | <b>SNEE:</b> Se solicitó pagos correspondientes a (2 encuestadores) con fecha 06 de julio de 2021.<br><b>PRETT:</b> Se solicitó pagos correspondientes a julio pagados (2 encuestadores y 1 asistente técnico) con fecha 04 de agosto de 2021. |
| Contratación de vehículos | <b>SNEE:</b> Se solicitó pagos correspondiente a julio con fecha 04 de agosto de 2021.<br><b>PRETT:</b> Se solicitó pagos correspondiente a julio con fecha 04 de agosto de 2021.                                                                | <b>SNEE:</b> Pendiente de enviar pagos de servicios de vehículos correspondientes al mes de Julio, fecha tentativa 10 de agosto 2021.<br><b>PRETT:</b> Se solicitó pagos correspondiente a julio con fecha 05 de agosto de 2021.                       | <b>SNEE:</b> Se solicitó pagos correspondiente a julio con fecha 04 de agosto de 2021.<br><b>PRETT:</b> Se solicitó pagos correspondiente a julio con fecha 04 de agosto de 2021.                                                                                                         | <b>SNEE:</b> Pendiente de enviar pagos de servicios de vehículos correspondientes al mes de Julio, fecha tentativa 10 de agosto 2021.<br><b>PRETT:</b> Se solicitó pagos correspondiente a julio con fecha 04 de agosto de 2021.               |



@ecuadorencifras



@ecuadorencifras



@InecEcuador



t.me/equadorencifras



INEC/Ecuador



INECEcuador



INEC Ecuador